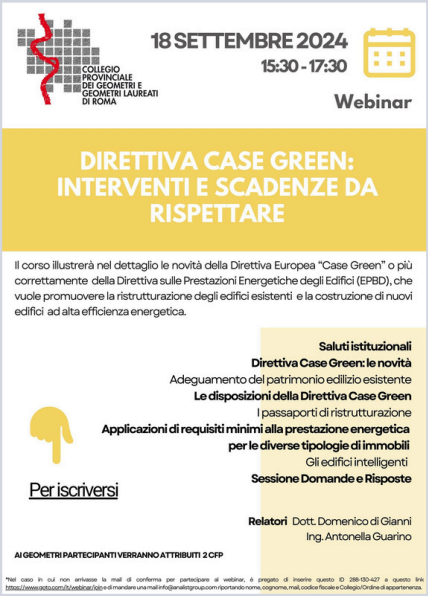

18 settembre 2024
Dalle ore 15.30 alle 17.30
CORSO GRATUITO
ISCRIVITI QUI

AGENZIA DELLE ENTRATE

Sospensione temporanea servizi dell'UPT

A causa di un incendio sviluppatosi domenica 25 agosto presso i locali archivio dell'Ufficio provinciale di Roma – Territorio, è temporaneamente sospesa l'erogazione di alcuni servizi al pubblico, di Catasto e Conservatoria, che prevedono la consultazione diretta della documentazione cartacea presente negli archivi interessati dal sinistro e attualmente interdetti.
I servizi interessati sono:

- Rilascio di ispezioni e certificazioni di pubblicità immobiliare di documentazione cartacea d'archivio;
- Rilascio della documentazione di pubblicità immobiliare (note e titoli), richiesta attraverso il canale telematico Sister;
- Rilascio certificazioni catastali di documentazione cartacea d'archivio;
- Accesso agli atti, ai sensi della legge n. 241/1990.

Vedi **comunicato AdE**.

SERVIZI AGLI ISCRITTI

Polizza RC professionale gratuita

Informiamo gli iscritti della copertura assicurativa gratuita di RC Professionale stipulata da Fondazione Geometri Italiani con la compagnia AIG Europe SA tramite l'intermediazione del broker MARSH, già attiva per i Geometri Neo/Re-iscritti all'ALBO professionale nel periodo 01.07.2024 – 31.12.2024. La polizza è valida dal 01.07.2024 al 30.06.2025
Il neo/re iscritto all'Albo NON deve fare nulla, è già automaticamente incluso.
Vedi **documentazione**.

DIPARTIMENTO PAU

Adeguamento del Costo di Costruzione

Il Dipartimento Programmazione e Attuazione Urbanistica ha comunicato che la variazione percentuale del Costo di Costruzione, per il periodo maggio 2023 - maggio 2024 è pari allo 0,4%.
Pertanto, il Costo di Costruzione adeguato, in ragione dell'intervenuta variazione percentuale, accertata dall'Istituto Nazionale di Statistica (ISTAT), è di € 519,85 (euro cinquecentodiacianove/85).

COMUNE TERRACINA

Segnalazione

Il Comune di Terracina segnala che pervengono all'Ente sempre più pratiche edilizie (S.C.I.A., C.I.L.A., S.C.A., etc...) incomplete o riportanti indicazioni in contrasto con quanto disposto dalle attuali normative vigenti in materia edilizia.
Si invitano gli iscritti interessati a prestare maggiore attenzione alle pratiche trasmesse, anche in ordine alle varie relazioni / attestazioni / dichiarazioni asseverate.

RIVISTA HERES

Pubblicazione gratuita primo numero

Di seguito si pubblica, per gli iscritti interessati, il primo numero della rivista giuridica trimestrale, in materia di successioni ereditarie, "Heres".
Vedi **rivista**.

FORMAZIONE PROFESSIONALE

Ricordiamo agli iscritti che tutti gli eventi in convenzione o patrocinati dal Collegio sono consultabili ai seguenti link:

EVENTI IN CONVENZIONE 2024

EVENTI PATROCINATI 2024

IMMAGINI EVENTI

Siglata la convenzione tra il Collegio e il Comune di Guidonia Montecelio per lo svolgimento di tirocini presso gli uffici comunali.